

PLANIMETRIA PIANO SECONDO

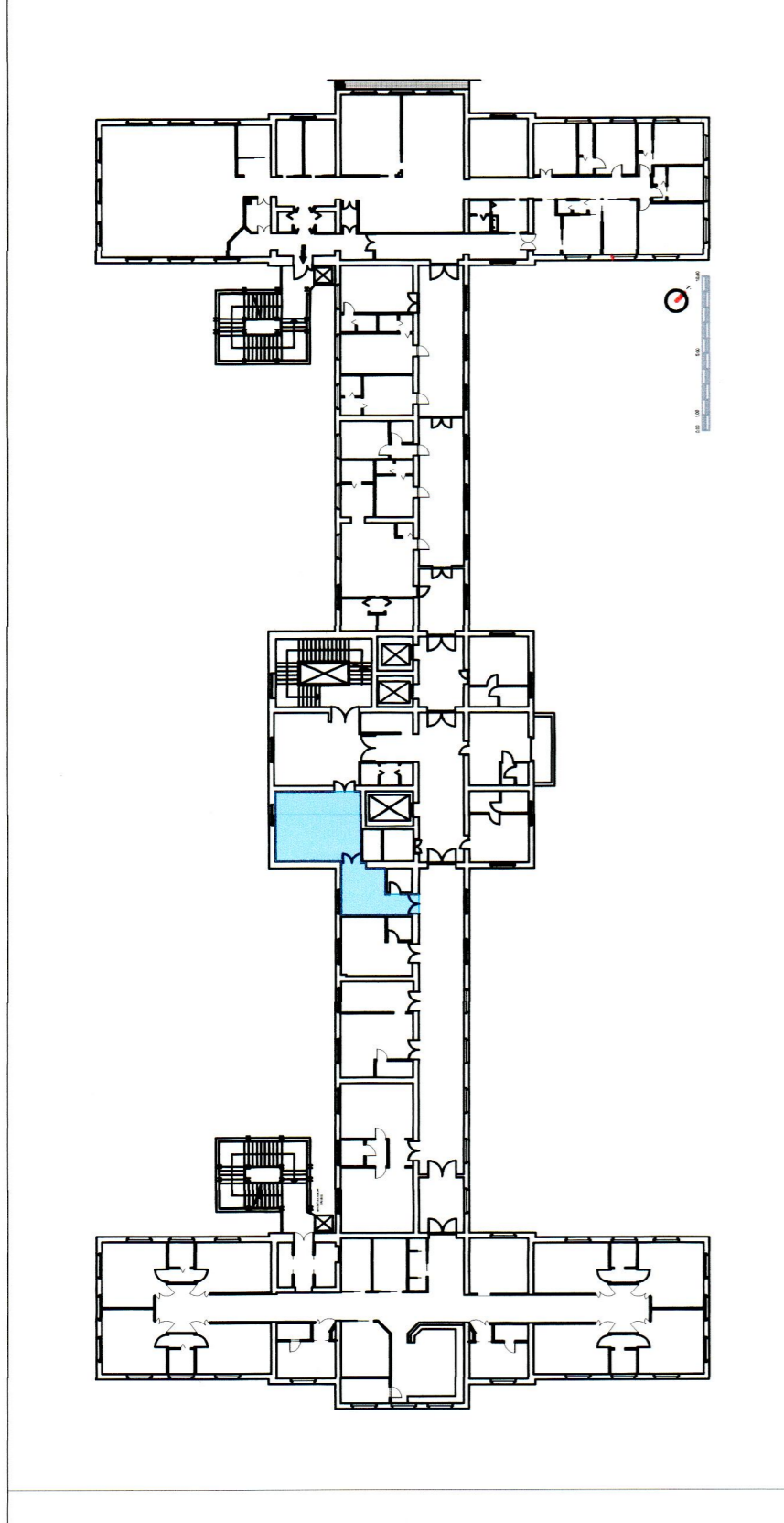

PLANIMETRIA PIANO PRIMO

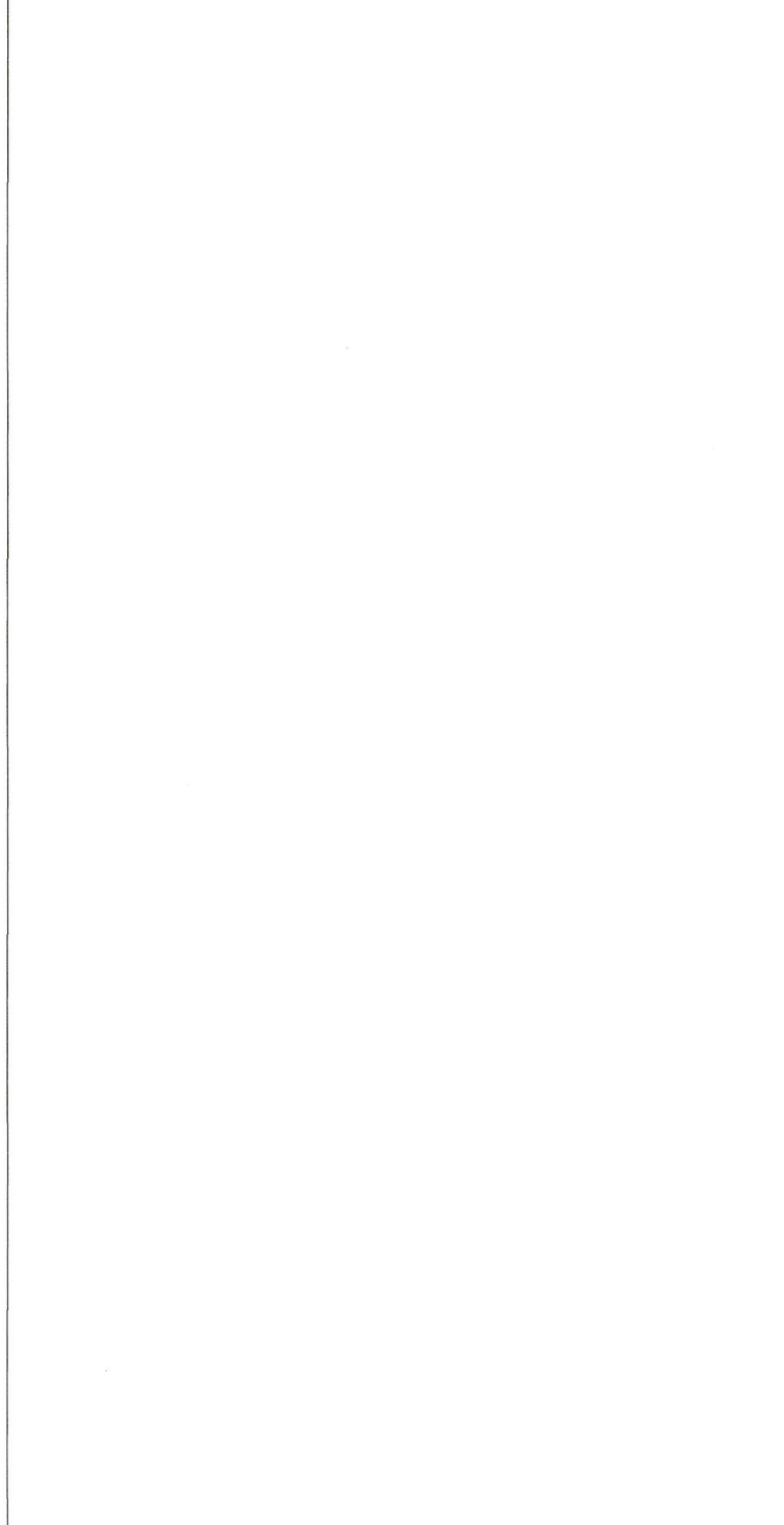

PLANIMETRIA PIANO REALIZZATO

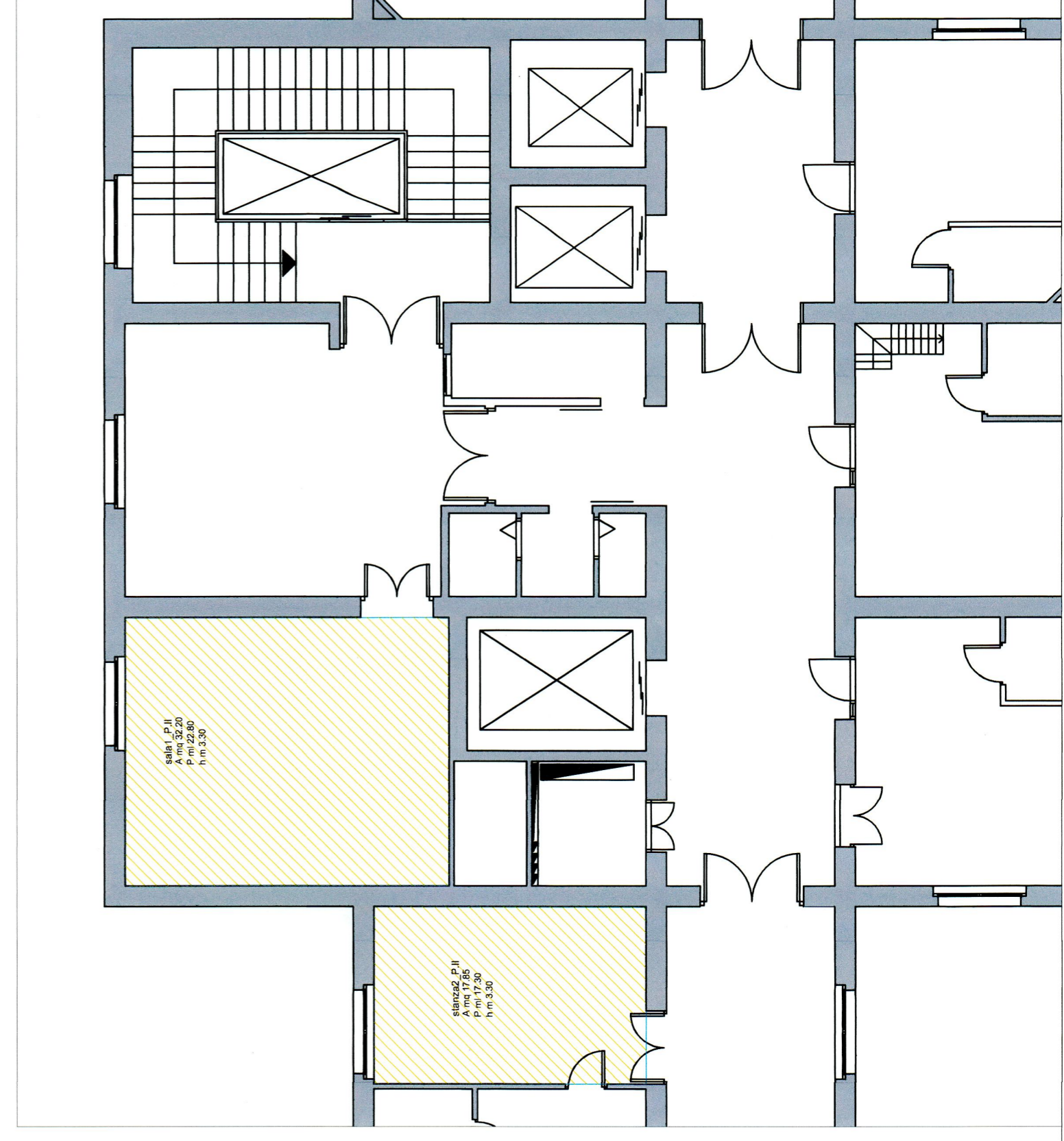
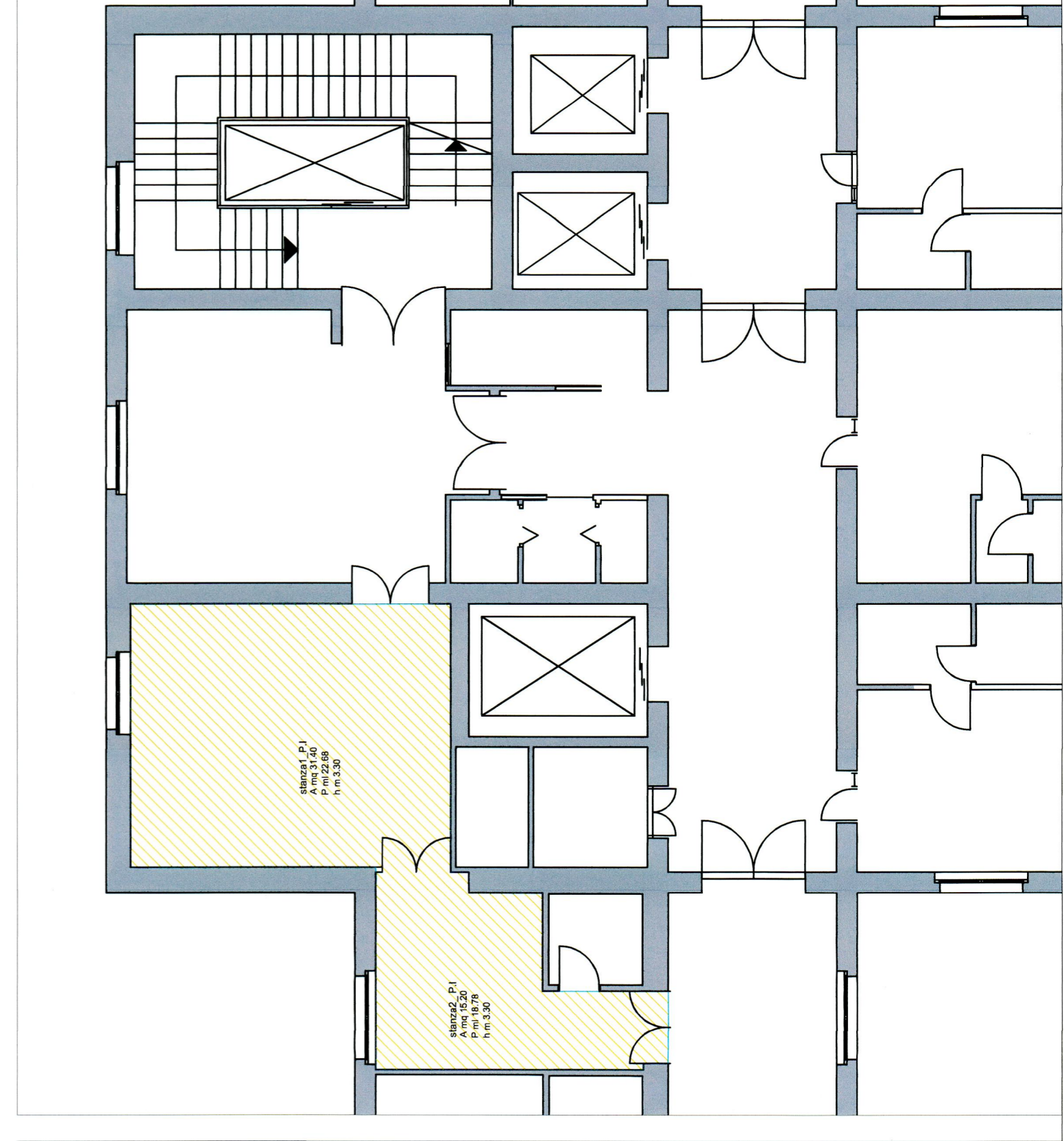
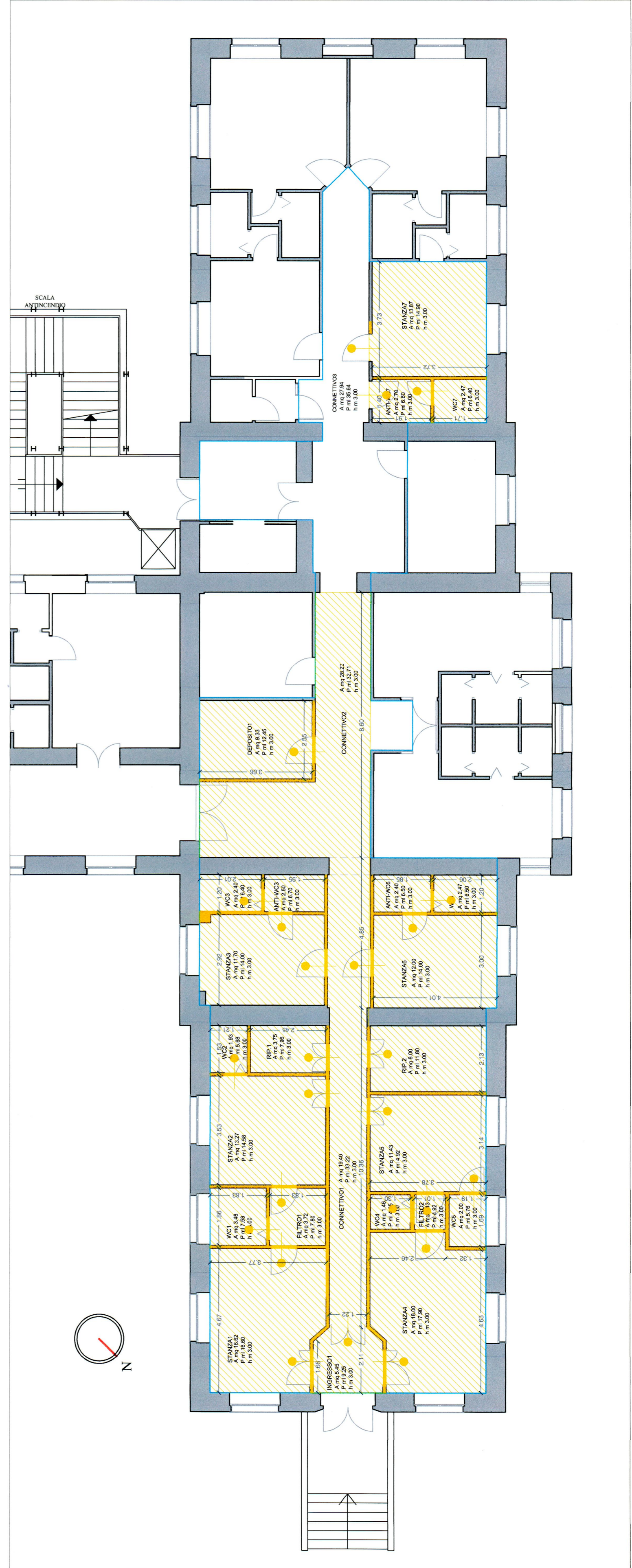
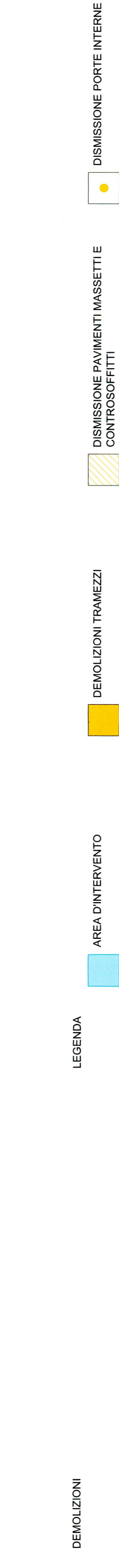
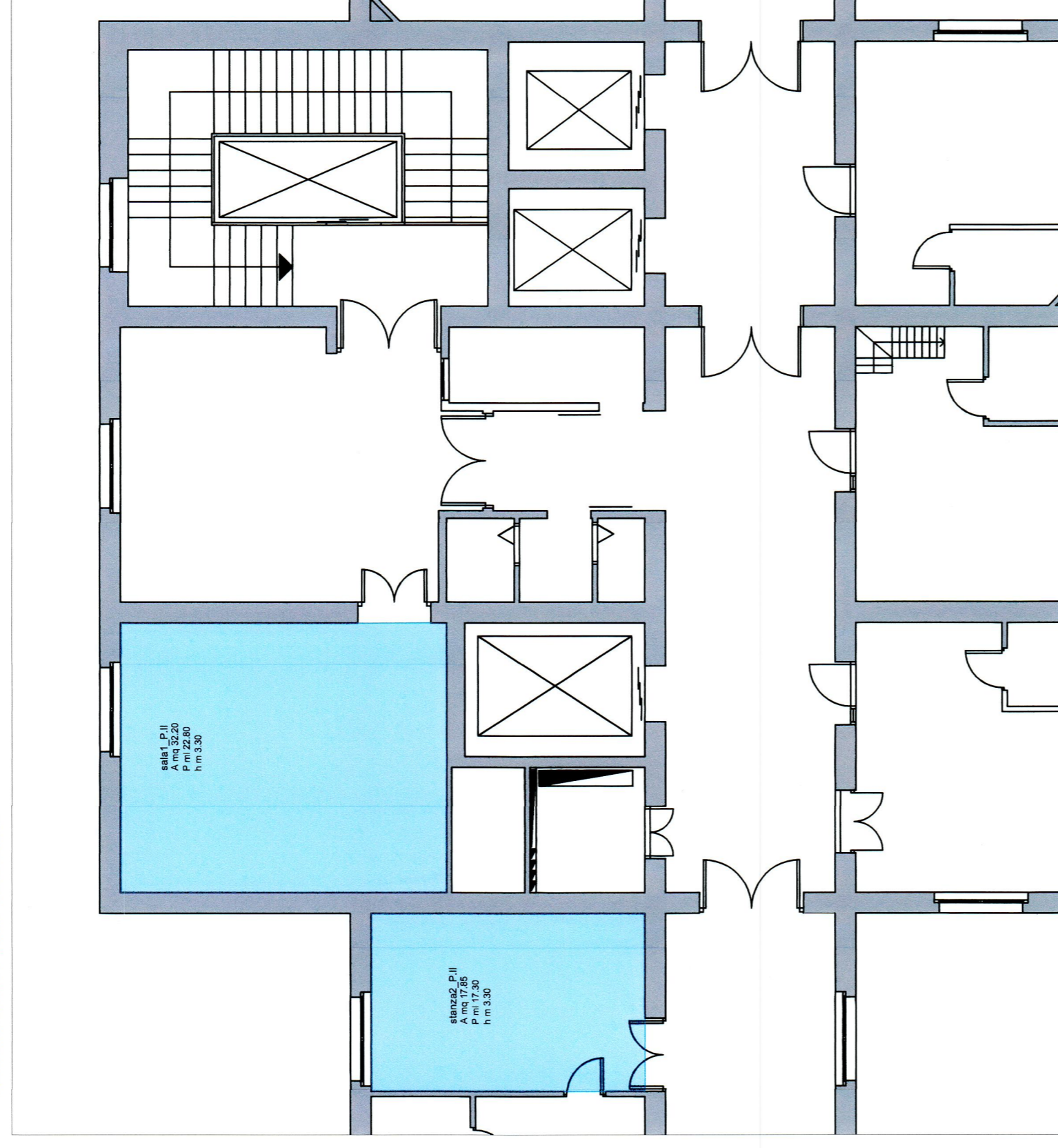
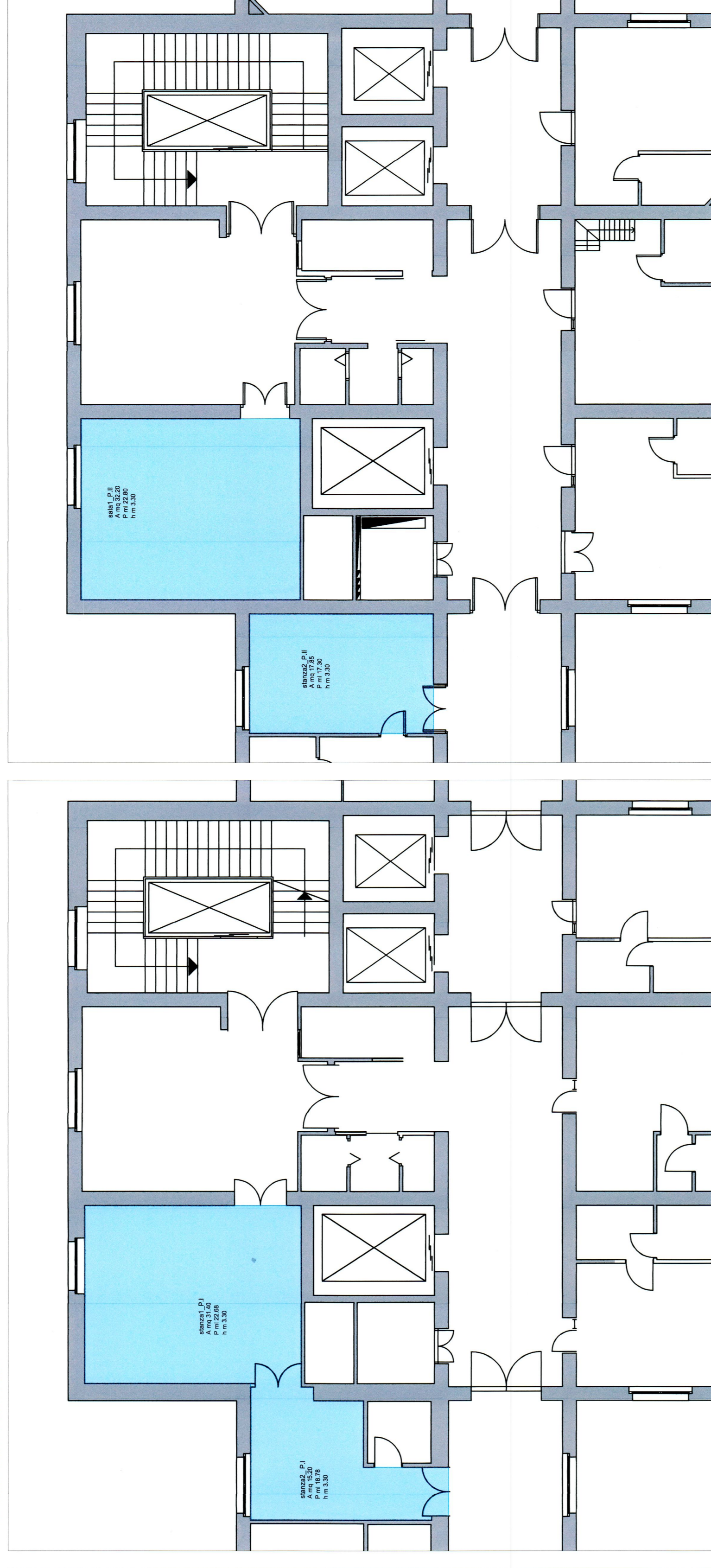
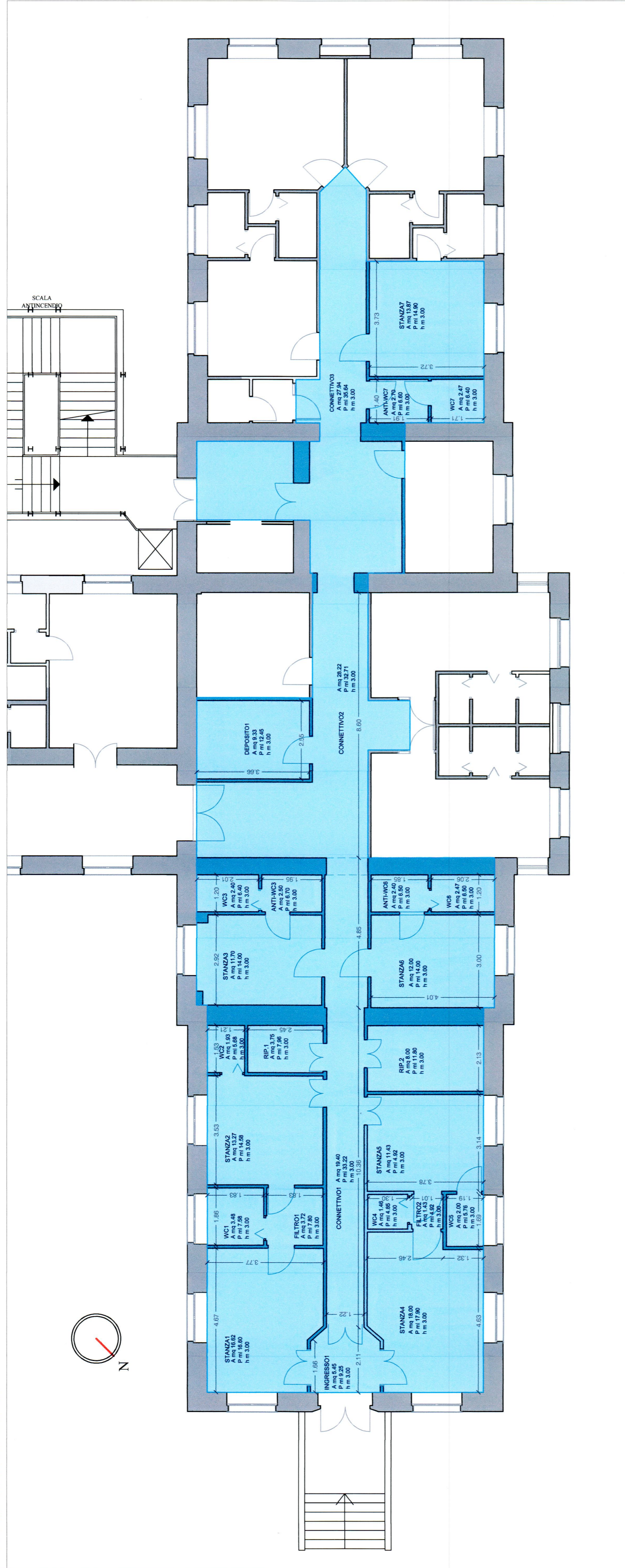

AZIENDA DI RILIEVO NAZIONALE E DI ALTA SPECIALIZZAZIONE
"CRISTINA - BENFRATELLI"
PALERMO

OGGETTO: Lavori per la realizzazione di un Centro di Riferimento per la diagnosi e cura dell'Endometriosi presso U.O.C. Ostetrica e ginecologia in applicazione alla legge regionale del 28 dicembre 2019, n. 27, attraverso l'implementazione del PDIA e della rete regionale, presso piano rialzato del Padiglione 3 del P.O. CIVICO

U.O.C. GESTIONE TECNICA
Direttore F.F.
Ing. Ernesto Basiglio

U.O.S. Lavori Pubblici
Arch. Vincenzo Campo

Arch. Vincenzo Alfano

Direzione Lavori

Arch. Vita Galletta

Progettazione Impianti

Ing. Ernesto Basiglio

Dott. Roberto Colletti

COMMITENTE
ARNAS - AZIENDA DI RILIEVO NAZIONALE AD ALTA SPECIALIZZAZIONE
"CRISTINA - BENFRATELLI"
Il Commissario Straordinario
Dott. Roberto Colletti



PROGETTO ESECUTIVO
(Art. 23 D.lgs. 46/2016)

Elaborato: Stato di fatto con demolizioni
data: maggio 2023
aggiornamento:
A.02
scala 1:100